

Tinaz section (Bouchal et al. 2017)

NRM no.	GYM%	A ANGIOS%	NA ANGIOS%	FERN%	GYM+A ANGIO	FERN+NA ANCA	A ANGIOS%	NA ANGIOS%	
S153594	46,5	24,75	8,25	13,25	76,82	23,18	75,00	25,00	PZ1
S153595	42	48,75	3	4,25	92,60	7,40	94,20	5,80	
S153596	0	0	0	0	0,00	0,00	0,00	0,00	
S153597	0	0	0	0	0,00	0,00	0,00	0,00	
S153598	3,25	16,25	5,25	59,75	23,08	76,92	75,58	24,42	
S153599	26,25	46,75	8,25	12,25	78,07	21,93	85,00	15,00	PZ2
S153600	0	0	0	0	0,00	0,00	0,00	0,00	
S153601	9,75	32,75	27,75	3	58,02	41,98	54,13	45,87	
S153602	39,5	51,75	6,25	2	91,71	8,29	89,22	10,78	
S153603	34,25	38	23,25	2,25	73,91	26,09	62,04	37,96	
S153604	34,25	56	8,5	1,25	90,25	9,75	86,82	13,18	PZ2-3
S153605	13	23	57,25	2,75	37,50	62,50	28,66	71,34	
S153606	11,75	39,25	46	0,5	52,31	47,69	46,04	53,96	
S153607	0	0	0	0	0,00	0,00	0,00	0,00	
S153608	10	13,5	57,5	4,5	27,49	72,51	19,01	80,99	
S153609	0	0	0	0	0,00	0,00	0,00	0,00	PZ3
S153610	21,75	28,75	28,25	4,25	60,84	39,16	50,44	49,56	
S153611	0	0	0	0	0,00	0,00	0,00	0,00	
S153612	0	0	0	0	0,00	0,00	0,00	0,00	
S153613	0	0	0	0	0,00	0,00	0,00	0,00	
S153614	0	0	0	0	0,00	0,00	0,00	0,00	PZ1
S153615	0	0	0	0	0,00	0,00	0,00	0,00	
S153616	0	0	0	0	0,00	0,00	0,00	0,00	
S153617	7,75	13	65,25	12	21,17	78,83	16,61	83,39	
S153618	0	0	0	0	0,00	0,00	0,00	0,00	
S153619	0	0	0	0	0,00	0,00	0,00	0,00	
S153620	0	0	0	0	0,00	0,00	0,00	0,00	

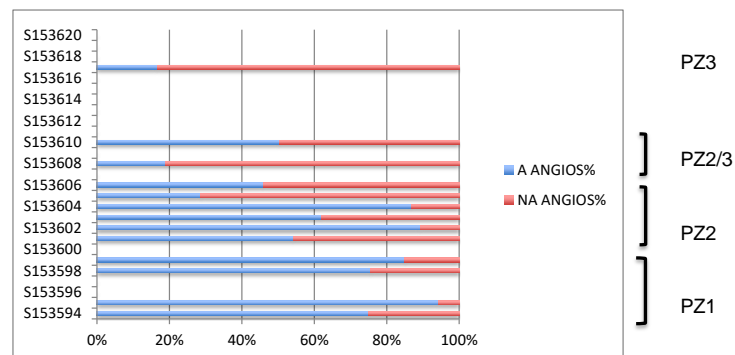

Eskihisar section (Bouchal et al. 2016)

NRM no.	GYM%	A ANGIOS%	NA ANGIOS%	FERN%	GYM+A ANGIO	FERN+NA ANCI	A ANGIOS%	NA ANGIOS%	
S153539	22,75	49	16	11,5	72,29	27,71	75,38	24,62	PZ1
S153540	26,75	47	13	11,75	74,87	25,13	78,33	21,67	
S153541	18,25	56,75	8	15,75	75,95	24,05	87,64	12,36	
S153542	22	48,5	13,75	14,5	71,39	28,61	77,91	22,09	
S153543	23	52,75	4,25	18,25	77,10	22,90	92,54	7,46	
S153545	15	39,5	7,5	35,25	56,04	43,96	84,04	15,96	
S153546	18,5	69,25	7,75	4,5	87,75	12,25	89,94	10,06	
S153547	27,75	40	4,25	28	67,75	32,25	90,40	9,60	
S153548	27,25	31,75	8,75	26,5	62,60	37,40	78,40	21,60	
S153549	0	0	0	0	0,00	0,00	0,00	0,00	
S153550	0	0	0	0	0,00	0,00	0,00	0,00	PZ2
S153551	0	0	0	0	0,00	0,00	0,00	0,00	
S153552	0	0	0	0	0,00	0,00	0,00	0,00	
S153553	31,5	60,75	4,75	3	92,25	7,75	92,75	7,25	
S153554	28,25	64	5,25	2,5	92,25	7,75	92,42	7,58	
S153555	28,75	64,25	5,5	1,5	93,00	7,00	92,11	7,89	
S153556	0	0	0	0	0,00	0,00	0,00	0,00	
S153557	0	0	0	0	0,00	0,00	0,00	0,00	
S153558	0	0	0	0	0,00	0,00	0,00	0,00	
S153559	16,75	80,25	3	0	97,00	3,00	96,40	3,60	
S153560	0	0	0	0	0,00	0,00	0,00	0,00	PZ2
S153561	0	0	0	0	0,00	0,00	0,00	0,00	
S153562	15,75	81	2,75	0,5	96,75	3,25	96,72	3,28	
S153563	0	0	0	0	0,00	0,00	0,00	0,00	
S153564	0	0	0	0	0,00	0,00	0,00	0,00	
S153565	41	41	18	0	82,00	18,00	69,49	30,51	
S153566	0	0	0	0	0,00	0,00	0,00	0,00	
S153567	36,75	45	18,25	0	81,75	18,25	71,15	28,85	
S153568	0	0	0	0	0,00	0,00	0,00	0,00	
S153569	0	0	0	0	0,00	0,00	0,00	0,00	
S153570	35,75	38,25	3,75	0,5	94,57	5,43	91,07	8,93	PZ2
S153571	30,75	31,25	4,75	1,25	91,18	8,82	86,81	13,19	
S153572	18,75	44,5	2,75	0,5	95,11	4,89	94,18	5,82	
S153573	13,25	15,75	3,5	0,5	87,88	12,12	81,82	18,18	
S153579	39	45,25	13,5	2,25	84,25	15,75	77,02	22,98	
S153581	12,25	17,75	18	0,5	61,86	38,14	49,65	50,35	
S153582	19,75	38	41,5	0,75	57,75	42,25	47,80	52,20	
S153583	0	0	0	0	0,00	0,00	0,00	0,00	
S153585	0	0	0	0	0,00	0,00	0,00	0,00	
S153586	0	0	0	0	0,00	0,00	0,00	0,00	
S153587	0	0	0	0	0,00	0,00	0,00	0,00	PZ2
S153588	0	0	0	0	0,00	0,00	0,00	0,00	
S153589	0	0	0	0	0,00	0,00	0,00	0,00	
S153590	48,75	30,5	18,25	0,5	80,87	19,13	62,56	37,44	
S153591	10,25	8,25	6,25	0	74,75	25,25	56,90	43,10	
S153592	46,5	43	9,5	1	89,50	10,50	81,90	18,10	
S153593	0	0	0	0	0,00	0,00	0,00	0,00	

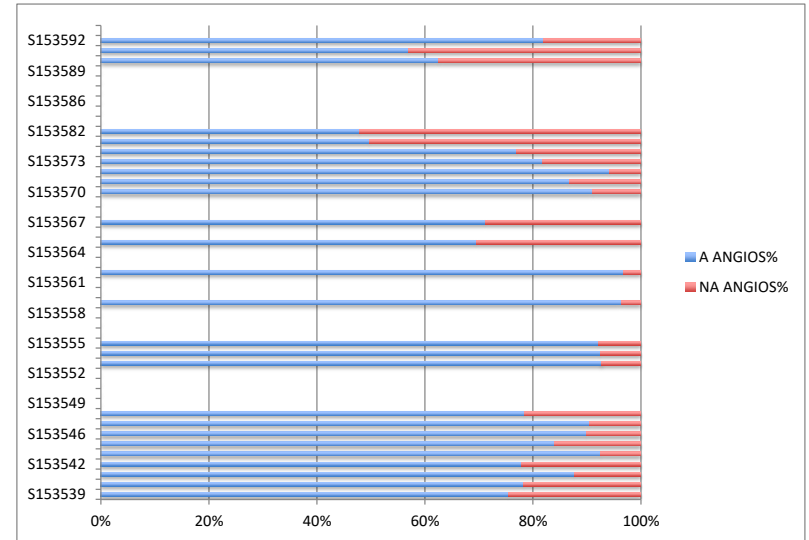

Salihpasalar section (this study)

NRM no.	GYM%	A ANGIOS%	NA ANGIOS%	FERN%	GYM+A ANGIO	FERN+NA ANCA	A ANGIOS%	NA ANGIOS%
S153622	39,25	32,75	10,5	12	76,19	23,81	75,72	24,28
S153623	25,25	43	18	7,75	72,61	27,39	70,49	29,51
S153624	0	0	0	0	0,00	0,00	0,00	0,00
S153625	0	0	0	0	0,00	0,00	0,00	0,00
S153626	14,5	62,25	8,5	14	77,33	22,67	87,99	12,01
S153627	35,25	38,25	8,75	11	78,82	21,18	81,38	18,62
S153628	0	0	0	0	0,00	0,00	0,00	0,00
S153629	22,5	45,75	4,75	1	92,23	7,77	90,59	9,41
S153630	0	0	0	0	0,00	0,00	0,00	0,00
S153631	29,25	53	10,5	0,75	87,97	12,03	83,46	16,54
S153632	27,25	64	8,25	0,5	91,25	8,75	88,58	11,42
S153633	0	0	0	0	0,00	0,00	0,00	0,00
S153634	38,5	48,25	10,5	1,25	88,07	11,93	82,13	17,87
S153635	18	72	7,25	1,5	91,14	8,86	90,85	9,15
S153636	28,5	61,25	5,75	1	93,01	6,99	91,42	8,58
S153637	25	62,75	8,75	1,75	89,31	10,69	87,76	12,24
S153638	0	0	0	0	0,00	0,00	0,00	0,00
S153639	17,25	28,5	17,25	2	70,38	29,62	62,30	37,70
S153640	30	46,25	9,75	2,75	85,92	14,08	82,59	17,41
S153641	34	53	9	0,75	89,92	10,08	85,48	14,52
S153642	0	0	0	0	0,00	0,00	0,00	0,00
S153643	0	0	0	0	0,00	0,00	0,00	0,00
S153644	0	0	0	0	0,00	0,00	0,00	0,00
S153645	22,25	63,5	11,25	1,75	86,84	13,16	84,95	15,05
S153646	12,5	68,5	8	0,75	90,25	9,75	89,54	10,46
S153647	0	0	0	0	0,00	0,00	0,00	0,00
S153648	0	0	0	0	0,00	0,00	0,00	0,00

Zone1

Zone2

